İSTANBUL YELKEN KULÜBÜ / NAVİGA MAGAZİN

VII. YIL WINGS NAVİGA CUP YAT YARIŞLARI
YARIŞ İLANI

11 – 12 TEMMUZ 2009
İSTANBUL

1 Uygulanacak Kurallar

Yarışlar, Uluslararası Yelken Federasyonu (ISAF) Yelken Yarış Kuralları (RRS) 2009–2012, Türkiye Yelken Federasyonu (TYF) ilgili Talimatları, IRC Kuralları 2009, ISAF Özel Açıkdeniz Yönetmeliği 2008–2009, ISAF Yönetmelik 20, İşbu Yarış İlanı, İYK Yat Yarışları Genel Yarış Talimatı 2009, varsa Ek Yarış Talimatları uyarınca yapılacaktır. Yarış İlanı, Yarış Talimatı ve diğer Talimatlar arasında bir çelişki mevcut olduğunda, Protesto Komitesi, bir protestoyu veya düzeltme isteğini görüşmeden önce konuyu RRS 63.7 uyarınca çözümleyecek ve ilgili tüm tekneler için adil olacağına inandığı kuralı uygulayacaktır.

2 Yarışların Açık Olduğu Sınıflar ve Katılabilme Şartları

2.1 Yarışlar, tam boyları (LOA) 6 – 27 metre arasında bulunan, içten veya dıştan takma bir motora sahip, 2009 yılı IRC Ölçü Belgesi olan tekneler ile yeni başlayan yat sınıfı özelliklerini taşıyıp geçmişte hiçbir IRC ölçü belgesi edinmemiş DESTEK sınıfında yarışmayı kabul eden, yarış ve güvenlik kuralları çerçevesinde yarışmaya uygun donanıma sahip tüm yelkenli teknelere açıktır.

2.2 IRC Sınıfları:

IRC Ölçü Belgesine sahip tekneler aşağıdaki kriterlere göre sınıflara ayrılacaklardır:

a) IRC 1 Sınıfı (Sarı Flama): DLR 145 ve altında olup, HF 10,40 ve üzerinde olan 9,00 m. üzeri teknelerle TCC 1,075 ve üzeri olan tekneler. ***IRC 1 Sınıfı teknelerde ENDORSED Ölçü Belgesi zorunluluğu vardır.***

b) IRC 2 Sınıfı (Yeşil Flama): TCC 1,074 ve 1,020 arası olan tekneler. ***IRC 2 Sınıfı teknelerde ENDORSED Ölçü Belgesi zorunluluğu vardır.***

c) IRC 3 Sınıfı (Lacivert Flama): TCC 1,019 ve 0,960 arası olan tekneler. ***IRC 3 Sınıfı teknelerde ENDORSED Ölçü Belgesi zorunluluğu vardır.***

d) IRC 4 Sınıfı (Mavi Flama**):** TCC 0,959 ve altı olan tekneler. ***IRC 4 Sınıfı teknelerde ENDORSED Ölçü Belgesi zorunluluğu vardır.***

e) IRC 5 Sınıfı (Turuncu Flama)**:** HF 7,5 ve altında olan tekneler. ***IRC 5 Sınıfı teknelerde 2009 İYK Trofesi için Yelken Ölçümü zorunluluğu vardır.***

2.2.1 IRC 5 Sınıfı Endorsed Ölçü Belgesi olan tekneler yazılı başvuruları halinde TCC değerlerinin gerektirdiği sınıfta yarışabilirler. Diğer tekneler, belirlenen ve ilan edilen sınıflarında yarışacak olup başka sınıfta yarışma talebinde bulunamazlar.

2.3 DESTEK Sınıfı (Bordo Flama)**:** Bu sınıfta yarışacak tekneler, tek sınıf halinde yarışacaklardır.

2.4 Yarışlar, tüm bölgelere ve yabancı yatlarla yelkencilere geçerli yönetmelik ve talimatlara uygun olmak koşulu ile açıktır.

2.5 Yatlar yarış esnasında pruvanın önünde çıkıntı yapan demir/çapa taşıyamazlar.

3 Kayıtlar

3.1 Kayıt formu tamamen doldurulmuş, tekne sahibi veya sorumlu kişisi tarafından imzalanarak ve **geçerli IRC ölçü belgesi ve IRC 5 sınıfı için yelken ölçümü beyanı, DESTEK Sınıfı için teknenin imal yılı, metre olarak tam boy (LOA) ve spinnaker (simetrik veya asimetrik) kullanıp kullanmayacağı beyanı,** varsa reklam taşıma belgesi ve **ekip lisansları (vizeli numaralarının yazılması)** ile birlikte en geç **10 Temmuz 2009 Cuma günü saat 13:00 e kadar**, İYK Yarış Sekreterliğine bizzat gelerek veya İYK' nın aşağıdaki faks veya e-posta adresine yapılabilir. Kaydın faks veya e-posta ile yapılması halinde, telefon ile faks veya e-posta gönderildiğinin teyidi alınmalıdır. Kayıt ücreti yoktur.

İlgili kişi: Ziya Ergün
Telefon: 0216 348 79 90 – 0216 348 79 91 – 0216 336 06 33 **Faks:** 0216 346 27 37
E-posta: spormuduru@istanbulyelken.org.tr

3.2 **Kayıt Formları bilgisayar ortamında veya okunaklı ve büyük harf ile doldurulmalı ve tüm ekip isimleri Nüfus Cüzdanında olduğu şekilde yazılmalıdır.** Yarışlara katılan yarışçıların 2009 yılında alınmış veya 2009 vizesi yapılmış lisans belgeleri olması şarttır. Lisansı olmayan sporculara Geçici Lisans Kulübümüz aracılığı ile çıkartılmaktadır. Lisansı/Geçici Lisansı olmayan sporcular yarışa katılamazlar.

3.3 Geçerli ölçü belgesi veya DESTEK Sınıfı için istenen beyanı olmayan bir teknenin bu yarışa katılmasına izin verilmeyecektir.

3.4 Yarışlara kaydını yaptıranlar bu Yarış İlanı ile bu Yarış İlanının atıf yaptığı tüm kuralları kabul etmiş sayılırlar.

4 Sekreterlik

Kayıt süresinin bitimine kadar İYK Spor Müdürlüğü odasında, yarış günü İYK Yalçın Bengi Navigasyon odasında kurulacaktır.
İYK / Tel: 0216 336 06 33 – 0216 336 9372 Faks: 0216 346 27 37

5 Yarış Kategorisi

ISAF Özel Açıkdeniz Yönetmeliği 2008–2009 a göre Kategori 4 dür.

6 Trofe Katsayısı

11 Temmuz 2009 Cumartesi günü her yarış için 0,5 (2 x0,5), 12 Temmuz 2009 Pazar günü için 1 (1x1) dir.

7 Rota

7.1 <u>11 Temmuz 2009 Cumartesi</u>

7.1.1 IRC 1 ve IRC 2 Sınıfları için:

Wings şamandırası ile Komite Botu arasından Start – 1 nolu Zero RH+ şamandırası iskelede – 2 nolu kapı şamandırası (2a UK Halsey kapı şamandırası sancakta / 2b 3M Marine kapı şamandırası iskelede) – 1 nolu Zero RH+ şamandırası iskelede – 2 nolu kapı şamandırası (2a UK Halsey kapı şamandırası sancakta / 2b 3M Marine kapı şamandırası iskelede) – Henry Lloyd şamandırası ile Finiş Botu arasından Finiş

7.1.2 IRC 3, IRC 4, IRC 5 ve DESTEK Sınıfları için:

Wings şamandırası ile Komite Botu arasından Start – 1 nolu Zero RH+ şamandırası iskelede – 2 nolu kapı şamandırası (2a UK Halsey kapı şamandırası sancakta / 2b 3M Marine kapı şamandırası iskelede) – Henry Lloyd şamandırası ile Finiş Botu arasından Finiş

7.2 <u>12 Temmuz 2009 Pazar</u>

7.2.1 IRC 1 ve IRC 2 Sınıfları için:

Wings ve Henry Lloyd şamandıraları arasından Start – Fenerbahçe Sığlık (Digavsing) Çakarı iskelede – Pide Adası Zero RH+ şamandırası iskelede – Suadiye 3M Marine şamandırası iskelede – Dalyan UK Halsey şamandırası iskelede – Fenerbahçe Sığlık (Digavsing) Çakarı sancakta – Henry Lloyd start şamandırası (Moda tarafındaki) iskelede – Fenerbahçe Sığlık (Digavsing) Çakarı sancakta – Henry Lloyd start şamandırası (Moda tarafındaki) iskelede – Fenerbahçe Sığlık (Digavsing) Çakarı sancakta – Wings ve Henry Lloyd şamandıraları arasından Finiş.

7.2.2 IRC 3, IRC 4, IRC 5 ve DESTEK Sınıfları için:

Wings ve Henry Lloyd şamandıraları arasından Start – Fenerbahçe Sığlık (Digavsing) Çakarı iskelede – Pide Adası Zero RH+ şamandırası iskelede – Suadiye 3M Marine şamandırası iskelede – Dalyan UK Halsey şamandırası iskelede – Raymarine Şamandırası sancakta – Henry Lloyd start şamandırası (Moda tarafındaki) iskelede – Fenerbahçe Sığlık (Digavsing) Çakarı sancakta – Wings ve Henry Lloyd şamandıraları arasından Finiş.

7.3 UYARI:

FENERBAHÇE ÖREKE TAŞI, DİLEK VE YILDIZ KAYALIKLARI SIĞLIKLARINA DİKKAT EDİLMESİ ÖNEMLE DUYURULUR.

8 Mesafe

8.1 **11 Temmuz 2009 Cumartesi**

Her yarış için IRC 1 ve IRC 2 Sınıflarına yaklaşık 6, IRC 3, IRC 4, IRC 5 ve DESTEK Sınıflarına yaklaşık 4,5 deniz milidir.

8.2 **12 Temmuz 2009 Pazar**

IRC 1 ve IRC 2 Sınıfları için yaklaşık 14, IRC 3, IRC 4, IRC 5 ve DESTEK Sınıfları için yaklaşık 11 deniz milidir.

9 Yarışları Başlatma ve Yarış Programı

9.1 **11 Temmuz 2009 Cumartesi**

Bu yarışlar, RRS 26 uyarınca aşağıdaki gibi başlatılacaktır.

Uyarı İşareti	Sınıf işareti 1 seda işareti ile toka edilir **(starta beş dakika var)**
Hazırlık İşareti	Kod bayrağı "P"veya "I"veya "Siyah Bayrak", 1 seda işareti ile toka edilir **(starta dört dakika var)**
Bir Dakika	Hazırlık İşareti Kod bayrağı "P"veya "I"veya "Siyah Bayrak", 1 uzun seda işareti ile arya edilir **(starta 1 dakika var)**
Start İşareti	Sınıf işareti 1 seda işareti ile birlikte arya edilir **(start saati).**

9.1.1 11 Temmuz 2009 Cumartesi günü IRC 1 ve IRC 2 sınıfları için **uyarı işareti saati** 11:55, IRC 3, IRC 4, IRC 5 ve DESTEK sınıfları için 12:00 dir. Saat 18:00 den sonra uyarı işareti verilmeyecektir

9.2 **12 Temmuz 2009 Pazar**

Bu yarışlar, RRS 26 nın değişik şekli uyarınca aşağıdaki gibi başlatılacaktır.

Uyarı İşareti	Sınıf işareti 1 seda işareti ile toka edilir **(starta on dakika var)**
Hazırlık İşareti	Kod bayrağı "P" veya "I" veya "Siyah Bayrak" 1 seda işareti ile toka edilir **(starta beş dakika var)**
Bir Dakika	Hazırlık İşareti Kod bayrağı "P" veya "I" veya "Siyah Bayrak" 1 uzun seda işareti ile arya edilir **(starta 1 dakika var)**
Start İşareti	Sınıf işareti 1 seda işareti ile birlikte arya edilir **(start saati)**

9.2.1 12 Temmuz 2009 Pazar günü IRC 1 ve IRC 2 sınıfları için **uyarı işareti saati** 11:50, IRC 3, IRC 4, IRC 5 ve DESTEK sınıfları için 12:00 dir. Saat 15:00 den sonra uyarı işareti verilmeyecektir.

9.3 **Ferdi Geri Çağırma** işareti verilen tekneler kendilerini teşhis ederek geri dönüp kurallara göre yeniden start etmekle yükümlüdürler. Yarış Kurulu; bu durumdaki teknelerin yelken numarasını/tekne adını seslenmek veya VHF Kanal 73 den genel yayın yapmak suretiyle ayrıca **UYARMAYACAK ve ÇAĞRILARA YANIT VERMEYECEKTİR.**

10 Start Hattı

10.1 **11 Temmuz 2009 Cumartesi**

Yarış Kurulu Botu üzerindeki turuncu kerteriz bayrağı taşıyan gönder ile Wings şamandırası arasındaki hat olup startların yönü rüzgara göre olacaktır. Startta Komite Botu sancakta, Wings şamandırası iskelede kalacaktır.

10.2 **12 Temmuz 2009 Pazar**

İYK Navigasyon işaret direğinden Moda yönünde atılmış Wings ve Henry Lloyd şamandıraları arasındaki hattır. Start, genel güney yönüne yapılacaktır. Görsel işaretler İYK Navigasyon işaret direğinden gösterilecektir.

11 Finiş Hattı

11.1 **11 Temmuz 2009 Cumartesi**

Yarış Kurulu Botu üzerindeki turuncu kerteriz bayrağı taşıyan gönder ile Henry Lloyd finiş şamandırası arasındaki hattır. Finişte Komite Botu sancakta, Henry Lloyd şamandırası iskelede kalacaktır.

11.2 **12 Temmuz 2009 Pazar**

İYK Navigasyon işaret direğinden Moda yönünde atılmış Wings ve Henry Lloyd şamandıraları arasındaki hattır. Finiş, genel kuzey yönüne yapılacaktır.

12 Yarış Süresi

12.1 **11 Temmuz 2009 Cumartesi**
Her sınıf için 2,5 saattir.

12.2 **12 Temmuz 2009 Pazar**
Her sınıf için saat 18:00 a kadardır.

13 Puanlama ve Ödüller

13.1 Tüm sınıflar için üç yarış planlanmış olup yapılabilen yarışlar üzerinden değerlendirme yapılacaktır. Sonuçlar her yarışın puanlarının trofe katsayıları ile çarpımı sonucundaki puanların toplamına göre elde edilecektir. Yarış atma olmayacaktır. Puanlardaki eşitlik durumunda eşitlik, RRS A8' e göre bozulur.

13.2 Seri sonunda her sınıftaki ilk üç tekne ödüllendirilecektir.

13.3 Naviga Özel Ödülleri

13.3.1 IRC1 ve IRC 2 sınıfları arasında, yapılan her yarış için düzeltilmiş zamana göre sıralama yapılacak ve puanlandırılacaktır. Seri sonunda yapılacak sıralamada toplamda (yarış atma yok) en az puan alan yata Naviga özel ödülü verilecektir.

13.3.2 IRC 3, IRC 4 ve IRC 5 sınıfları arasında, yapılan her yarış için düzeltilmiş zamana göre sıralama yapılacak ve puanlandırılacaktır. Seri sonunda yapılacak sıralamada toplamda (yarış atma yok) en az puan alan yata Naviga özel ödülü verilecektir.

13.3.3 Düzeltilmiş zaman puanlandırılmasında RRS Az Puan Sistemi (RRS A4) kullanılacak olup rota mesafesinin, start saati ve yarış süresinin aynı olması koşulu vardır.

13.3.4 DNS, OCS, DNF, RAF, DSQ, DNE, DGM ve BFD olan tekneler start alanına gelen tekne sayısından, DNC olan tekneler, kayıt yaptıran tekne sayısından 1 fazla puan alır (RRS A9).

13.3.5 Puanlardaki eşitlik durumunda eşitlik, RRS A8' e göre bozulur.

13.3.6 Naviga Özel Ödülleri ayrıca ilan edilecektir.

13.4 Ödüllerin verilebilmesi için her sınıfta en az üç starter şartı aranacaktır.

14 Sosyal Etkinlikler

14.1 **11 Temmuz 2009 Cumartesi**
Saat 08:00–10:00 arasında Kalamış Setur Marina iskelesinde Naviga'nın katkılarıyla kahvaltı verilecek ve aynı yerde saat 09:15 de Skiper brifingi yapılacaktır. Kumanya dağıtımı olmayacaktır.

14.2 **12 Temmuz 2009 Pazar**
Saat 08:00–10:00 arasında Kalamış Setur Marina iskelesinde Naviga'nın katkılarıyla kahvaltı verilecek ve aynı yerde saat 09:15 de Skiper brifingi yapılacaktır. Kumanya dağıtımı olmayacaktır.

14.3 Ödül Töreni
Ödül Töreni 13 Temmuz 2009 Pazartesi günü saat 20:00 den itibaren İstanbul Yelken Kulübü'nde düzenlenecektir. Ödüller, yarış kaydı sırasında ilk beyan edilen lisanslı sporcu adedi (maksimum IRC sertifikasında belirtilen kişi sayısı) kadar verilecektir. Ödül törenine katılmayan yatların ödülleri sonradan verilmez.

EKLER : ROTALAR :

EK A: 11 Temmuz 2009 Cumartesi günü Rotaları

EK B: 12 Temmuz 2009 Pazar günü Rotaları

İSTANBUL YELKEN KULÜBÜ
YARIŞ ORGANİZASYON KOMİTESİ

zerorh+ HENRI LLOYD Canon 3M Marine International yachtpaint.com Raymarine MASTERVOLT ACIBADEM PRUVA SeturMarinas İstanbul Yelken Kulübü

EK A:

VII. YIL NAVİGA CUP YAT YARIŞLARI

11 Temmuz 2009 Cumartesi günü Rotaları

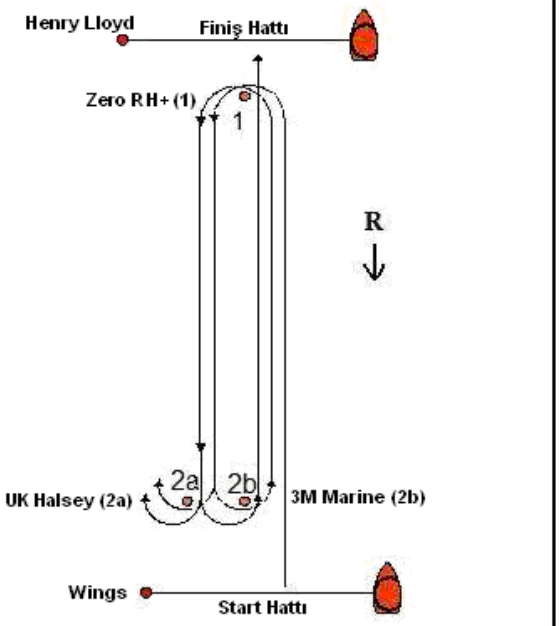

IRC 1 - IRC 2 SINIFLARI

Wings şamandırası ile Komite Botu arasından Start – 1 nolu Zero RH+ şamandırası iskelede – 2 nolu kapı şamandırası (2a UK Halsey kapı şamandırası sancakta / 2b 3M Marine kapı şamandırası iskelede) – 1 nolu Zero RH+ şamandırası iskelede – 2 nolu kapı şamandırası (2a UK Halsey kapı şamandırası sancakta / 2b 3M Marine kapı şamandırası iskelede) – Henry Lloyd şamandırası ile Finiş Botu arasından Finiş

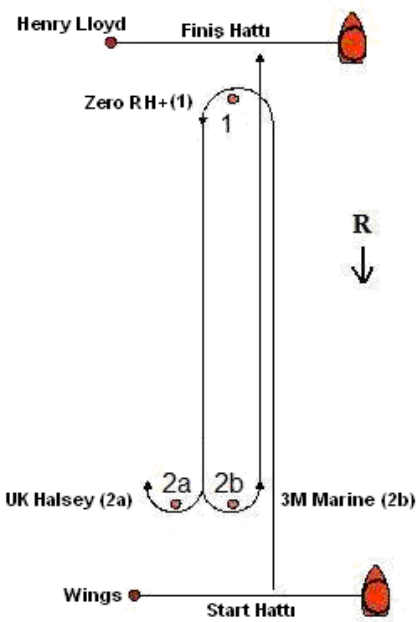

IRC 3- IRC 4 - IRC 5 - DESTEK SINIFLARI

Wings şamandırası ile Komite Botu arasından Start – 1 nolu Zero RH+ şamandırası iskelede – 2 nolu kapı şamandırası (2a UK Halsey kapı şamandırası sancakta / 2b 3M Marine kapı şamandırası iskelede) – Henry Lloyd şamandırası ile Finiş Botu arasından Finiş

Axess Wings Naviga Cup
11-12 Temmuz 2009

EK B:

VII. YIL NAVİGA CUP YAT YARIŞLARI

11 Temmuz 2009 Pazar günü Rotaları

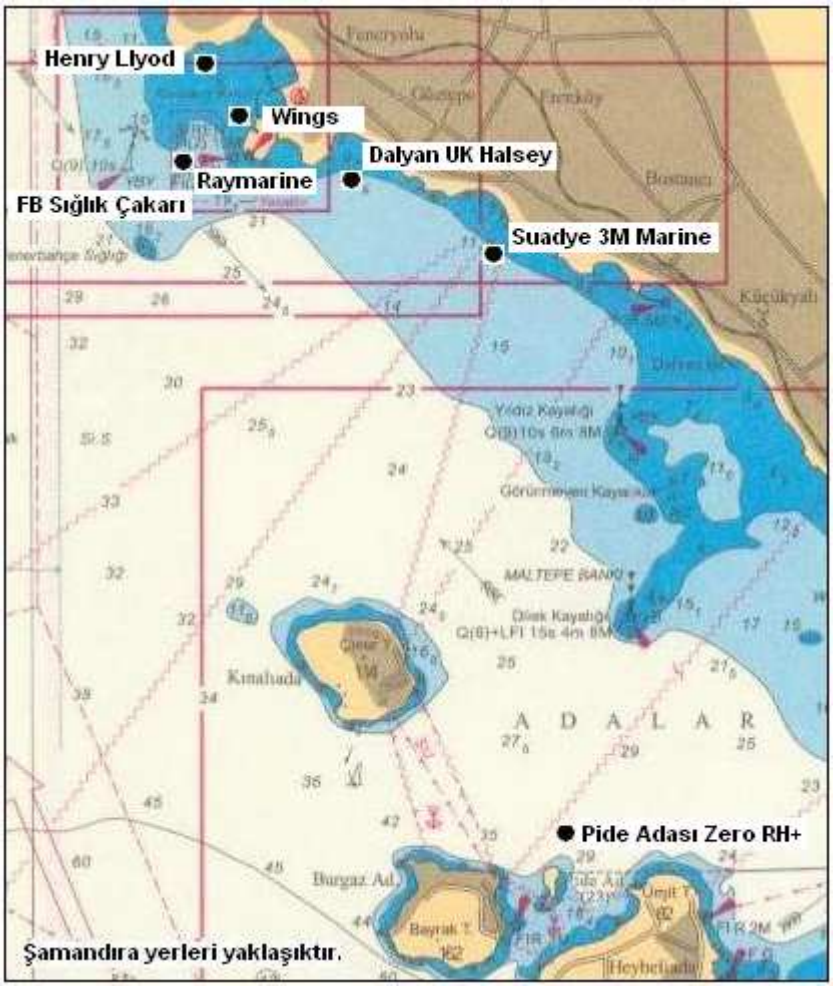

IRC 1 - IRC 2 SINIFLARI İÇİN

Wings ve Henry Lloyd şamandıraları arasından Start – Fenerbahçe Sığlık (Digavsing) Çakarı iskelede – Pide Adası Zero RH+ şamandırası iskelede – Suadiye 3M Marine şamandırası iskelede – Dalyan UK Halsey şamandırası iskelede – Fenerbahçe Sığlık (Digavsing) Çakarı sancakta – Henry Lloyd start şamandırası (Moda tarafındaki) iskelede – Fenerbahçe Sığlık (Digavsing) Çakarı sancakta – Henry Lloyd start şamandırası (Moda tarafındaki) iskelede – Fenerbahçe Sığlık (Digavsing) Çakarı sancakta – Wings ve Henry Lloyd şamandıraları arasından Finiş.

IRC 3, IRC 4, IRC 5 ve DESTEK SINIFLARI İÇİN

Wings ve Henry Lloyd şamandıraları arasından Start – Fenerbahçe Sığlık (Digavsing) Çakarı iskelede – Pide Adası Zero RH+ şamandırası iskelede – Suadiye 3M Marine şamandırası iskelede – Dalyan UK Halsey şamandırası iskelede – Raymarine Şamandırası sancakta – Henry Lloyd start şamandırası (Moda tarafındaki) iskelede – Fenerbahçe Sığlık (Digavsing) Çakarı sancakta – Wings ve Henry Lloyd şamandıraları arasından Finiş.

zero rh+ HENRI LLOYD Canon UK Sailmakers 3M Marine International yachtpaint.com Raymarine MASTERVOLT ACIBADEM PRUVA SeturMarinas İstanbul Yelken Kulübü