BURSA YELKEN KULÜBÜ
EKER OLYMPOS REGATTA
YARIŞ İLANI

24 TEMMUZ – 27 TEMMUZ 2015
İSTANBUL (KALAMIŞ) – BURSA (TİRİLYE)
BURSA (TİRİLYE) – İSTANBUL (KALAMIŞ)

1 UYGULANACAK KURALLAR

Yarışlar;

- Uluslararası Yelken Federasyonu (ISAF) Yelken Yarış Kuralları (RRS) 2013–2016,
- ISAF Özel Açıkdeniz Yönetmeliği 2014–2015,
- ISAF Yönetmelik 20(Reklam Kodu),
- IRC Kuralları 2015,
- Uluslararası Denizde Çatışmayı Önleme Tüzüğü,
- Türkiye Yelken Federasyonu (TYF) İlke Kararları,
- TYF Genel Yat Yarış Talimatı,
- TYF Genel Yarış Talimatı,
- TYF Yelken Yarışları Düzenleme Talimatı,
- TYF Sporcu Lisans, Tescil, Vize ve Transfer Talimatı,
- TYF Disiplin Suçları ve Cezaları Talimatı,
- TYF Yelken No Tahsis Talimatı,
- TYF Reklam Talimatı,
- TYF Yelken Hakem Talimatı,
- Bursa Yelken Kulübü Genel Yarış Talimatı 2015,
- Ek Yarış Talimatları (varsa)

uyarınca yapılacaktır. Talimatlar arasında çelişki olması durumunda Yarış İlanı, Yarış Talimatı ve varsa Yarış Ek Talimatlarından tarihi geç olan geçerli olacaktır.

2 YARIŞLARIN AÇIK OLDUĞU SINIFLAR

2.1 Yarışlar, tam boyları (LH/LOA) **8 metre ve daha büyük**, **içten takma sabit bir motora sahip,** 2015 yılı IRC Ölçü Belgesi olan tekneler ile yeni başlayan, yat sınıfı özelliklerini taşıyıp IRC ölçü belgesi edinmemiş içten takma bir motoru olan ve DESTEK sınıfında yarışmayı kabul eden, yarış ve güvenlik kuralları çerçevesinde yarışmaya uygun donanıma sahip tüm yelkenli teknelere açıktır.

2.2 IRC Sınıfları

2.2.1 IRC MAXI TCC değeri 1,200 ve üzerinde olan tekneler Pembe
IRC 0 TCC değeri 1,140 ile 1,199 arası tekneler Bordo
IRC 1 TCC değeri 1,070 ile 1,139 arası tekneler Sarı
IRC 2 TCC değeri 1,020 ile 1,069 arası tekneler Yeşil
IRC 3 TCC değeri 0,980 ile 1,019 arası tekneler Turuncu
IRC 4 TCC değeri 0,979 ve altında olan tekneler Mavi
IRC Sınıfı teknelerde ENDORSED ölçü belgesi zorunluluğu vardır.
Yarışa İstanbul Bölgesi dışından katılacak olan yatlarda Endorsed Sertifika şartı aranmayacaktır. Katılıma göre yeni sınıflar oluşturulabilir. IRC MAXI Sınıfında 2 veya daha az katılım olursa bu tekneler IRC 0 olarak değerlendirilecektir.

2.2.2 Tekneler, belirlenen ve ilan edilen sınıflarında yarışacak olup başka sınıfta yarışma talebinde bulunamazlar.

2.3 Destek Sınıfı (Beyaz Flama): Bursa Yelken Kulübü Genel Yarış Talimatı 2015 Madde 19'da tanımlanan Destek Sınıfı handikap sistemine tabi olan tekneler.

2.4 Bu yarış için azami ekip sayısı IRC Sertifikası üzerinde yazan sayıların; IRC Maxi, 0, I ve IRC II sınıflarında 2, IRC III ve IRC IV sınıfında 1 fazlasını geçemez. Organizasyon otoritesinin bilgisi dâhilinde teknede olacak medya mensubu kişiler bu sayı dâhilinde değildir.
Destek Sınıfı için tüm yarışlarda azami ekip sayısı uygulanmayacaktır.
Asgari ekip sayısı tüm sınıflar için üç kişidir. Her türlü emniyet donanımı, ekip sayısına göre yeterli sayı ve özellikte olacaktır.

2.5 Her tekne yarışlar süresince uygun demir ve yeterli miktarda zincir/halat teknede bulundurmak zorundadır. Ancak demirler günün ilk uyarı işareti ile yarışı bitirmesine kadar geçen sürede loçada bulundurulmayacak, teknede, zincirlikte veya ambarlarda muhafaza edilecektir.

2.6 Yarışlar, tüm bölgelere ve yabancı yatlarla yelkencilere geçerli yönetmelik ve talimatlara uygun olmak koşulu ile açıktır.

3 KAYITLAR

3.1 Kayıt formu tamamen doldurulmuş, yat sahibi veya yazılı olarak yetki verdiği sorumlu kişisi tarafından imzalanarak ve geçerli IRC ölçü belgesi, DESTEK Sınıfı için teknenin imal yılı, metre olarak tam boy (LOA) ve balon(simetrik veya asimetrik) kullanıp kullanmayacağı beyanı, varsa reklam taşıma belgesi ve 2015 yılı ekip lisansları (vizeli numaralarının yazılması) ile birlikte 23 Temmuz 2015 Perşembe günü saat 18.00'e kadar Yarış Sekreterliğine verilmiş olacaktır. Bu tarihten sonra alınan kayıtlar geçerli sayılmayacaktır.

3.2. Kayıt Formları bilgisayar ortamında veya okunaklı ve büyük harf ile doldurulmalı ve tüm ekip isimleri Nüfus Cüzdanında olduğu şekilde yazılmalıdır. Aksi halde kayıt geçerli olmayacaktır. Yarışlara katılan yarışçıların 2015 yılında alınmış veya 2015 vizesi yapılmış lisans belgeleri olması şarttır. Lisansı olmayan sporculara Geçici Lisans Kulübümüz aracılığı ile çıkartılmaktadır. Lisansı/Geçici Lisansı olmayan sporcular yarışa katılamazlar. Geçici Lisans ücreti 2015 yılı için 35 TL'dir. Bu ücretin yarış kayıt ücreti ile birlikte gönderilmesi gerekmektedir.

3.3. Kayıt ücreti, kayıt sırasında ödenmelidir. Kaydın faks veya e-posta ile yapılması halinde, kayıt ücretinin BYK'nin banka hesabına (**İŞ BANKASI FEVZİÇAKMAK ŞUBESİ HESAP NO 2201 0654 389 IBAN NO:TR26 0006 4000 0012 2010 6543 89**) yatırıldığına dair dekont kayıt formuna eklenmelidir. Banka dekontuna mutlaka yat adı yazdırılmalıdır. Faks veya e-posta ile yapılan kayıtlar için telefon ile teyit alınmalıdır. Aksi takdirde kayıtlar geçersiz sayılacaktır.
İlgili kişi: Cemal Kartal
Telefon: 0 224 239 22 22 Faks: 0 224 239 31 21
Cep : 0 533 685 48 08
e-posta: sekreter@bursayelkenkulubu.org.tr

3.4 Kayıt ücretleri;

Tüm sınıflar için	350 TL	Bursa YK ÜYELERİ	300 TL

Bu Ücretlere TYF Katkı Payı olan 65 TL dâhildir. Ayrıca Katkı Payı alınmayacaktır.

3.5 Geçerli IRC ölçü belgesi veya DESTEK Sınıfı için istenen beyanı olmayan bir teknenin bu yarışa katılmasına izin verilmeyecektir.

3.6 Kayıt Formlarında belirtilen ekip listesinde değişiklik varsa, bu husus yazılı olarak veya **sekreter@bursayelkenkulubu.org.tr** adresine e-posta ile veya **0533 685 48 08** telefon numarasına SMS mesajı ile ilan edilen uyarı işareti saatinden 1 saat öncesine kadar bildirilecektir. **Sözlü değişiklikler alınmayacaktır.** Bu hususun yasa gereği olduğu unutulmamalı ve uygulamaya özen gösterilmelidir. Teknede ekip listesinde adı olmayan yarışçı tespit edildiğinde bu, Protesto Komitesi tarafından diskalifikasyon (DSQ) ile cezalandırılma nedenidir.

3.7 Tekneyi yarışa kayıt yaptıran tekne sahibi/sorumlu kişisi teknede bulunacaktır.

3.8 Yarışlara kaydını yaptıranlar bu Yarış İlanı ile bu Yarış İlanının atıf yaptığı tüm kuralları kabul etmiş sayılırlar.

4 YARIŞ SEKRETERLİĞİ

Yarış Sekreterliği; yarışın yapılacağı güne kadar Bursa Yelken Kulübü – Nilüfer Dernekler Yerleşkesi Tel: 0 224 239 22 22 Faks: 0224 239 31 21, GSM: **0 533 685 48 08**
Yarış 1 startında Moda Deniz Kulübü- Moda

Tel: 0216 346 9072 Faks: 0216 346 9708 olacaktır.
Yarış 1 finiş, Yarış 2, Yarış 3 startı Tirilye Barınağında,
Yarış 3 finişinde Moda Deniz Kulübü ofisinde kurulacaktır.

5 PROGRAM

5.1 Kayıt: 23 Temmuz 2015 Perşembe 18.00'e kadar.

5.2 Yarışlar:

5.2.1 Yarış Programı ve ilk sınıf/sınıflar için uyarı işareti saatleri aşağıdaki gibidir:

Yarış 1: 24 Temmuz 2015 Cuma, ilk sınıf/sınıfların uyarı işareti saati 18.20
Yarış 2: 25 Temmuz 2015 Cumartesi, ilk sınıf/sınıfların uyarı işareti saati 14.50
Yarış 3: 26 Temmuz 2015 Pazar, ilk sınıf/sınıfların uyarı işareti saati 08.50

5.2.2 Yarış programı ve uyarı işareti saatlerinin değişikliği Organizasyon Otoritesi/Yarış Komitesi yetkisindedir.

5.3 Ödül Töreni:

25 Temmuz 2015 Cumartesi Akşamı Saat 19.30 – 21.00 arasında İlk 2 yarış için Ödül Töreni Tirilye Barınağında yapılacaktır.
Olympos Regatta Ödül töreni 27 Temmuz 2015 Pazartesi saat 19.30'da Moda Deniz Kulübü'nde yapılacaktır.

6 YARIŞ KATEGORİSİ

ISAF Özel Açıkdeniz Yönetmeliği 2014–2015 e göre Kategori 4 dür.

7 YARIŞ KATSAYISI

Yarış Katsayısı her yarış için 1dir (3x1). **Yarış sonuçları TAYK Trofesine dâhildir**.

8 ROTALAR

8.1 YARIŞ 1: İstanbul (Moda) – Bursa (Tirilye) – 24 Temmuz 2015 Cuma

Tüm Sınıflar için:

Start – Sivriada iskelede kalacak şekilde geçilecek – Finiş.

8.2 YARIŞ 2: Bursa (Trilye) – 25 Temmuz 2015 Cumartesi

IRC 0, 1, 2, 3, 4 ve DESTEK Sınıfları için:

Start – 1 iskelede – 2(offset) iskelede – Kapı Şamandırası – 1 iskelede – 2(ofset) iskelede – Finiş

IRC MAXI Sınıfı için (eğer sınıf açılır ise):

Start – 1 iskelede – 2(offset) iskelede – Güzelyalı Şamandıra iskelede – 1 iskelede – 2(ofset) iskelede - Finiş

8.4 YARIŞ 3: Bursa (Tirilye) – İstanbul (Kalamış) – 26 Temmuz 2015 Pazar

Fenerbahçe Sığlık şamadırası (DIGAVSING) sancakta bırakılacak.

Tüm Sınıflar için:

Start – Fenerbahçe Sığlık şamadırası (DIGAVSING sancakta - Finiş.

9 MESAFE

9.1 Yarış 1 ve 3 için yaklaşık 37 deniz milidir.

9.2 Yarış 2 mesafesi havaya göre belirlenecektir.

10 YARIŞLARI BAŞLATMA VE YARIŞ PROGRAMI

10.1 Bu yarışlar, değiştirilmiş RRS 26 uyarınca aşağıdaki gibi başlatılacaktır.

Uyarı İşareti Sınıf işareti 1 seda işareti ile toka edilir **(starta on dakika var)**
Hazırlık İşareti Kod bayrağı P veya I veya Z veya siyah bayrak, 1 seda işareti ile toka edilir **(starta dört dakika var)**
Bir Dakika İşareti Hazırlık İşareti 1 uzun seda işareti ile arya edilir **(starta 1 dakika var)**
Start İşareti Sınıf (Uyarı) işareti 1 seda işareti ile birlikte arya edilir **(start saati)**

10.2 24 Temmuz 2015 Cuma günü ilk sınıf/sınıfların **uyarı işareti saati 18.20** olacaktır. Yarışların start sıralaması kayıtlardan sonra belirlenecektir. BYK Yarış Talimatı-2015 Madde 12.2 geçerlidir.

10.3 Ferdi Geri Çağırma işareti verilen tekneler kendilerini teşhis ederek geri dönüp kurallara göre yeniden start etmekle yükümlüdürler. Yarış Komitesi; bu durumdaki tekneleri **start işaretinden en erken 15 saniye sonra** yelken numarasını/tekne adını seslenmek veya VHF

Kanal 73'den genel yayın yapmak suretiyle ayrıca **UYARMAYA ÇALIŞACAKTIR.** Bu yayını yapamamak veya zamanında yapamamak veya yarışçılar tarafından duyulmaması, Düzeltme İsteğine konu edilemez. Bu durum RRS 62.1(a)'yı değiştirir. Yarış Komitesinin telsiz duyuruları, tekneleri yarışta tutmak amacıyla yapılacağından dış yardım sayılmayacaktır.

10.4 Start etme süresi Yarış 1 ve Yarış 3 için 30 dakika, Yarış 2 için 15 dakikadır.

11 START HATTI

11.1 YARIŞ 1 (24 Temmuz 2015 Cuma)

Moda Deniz Kulübü işaret direğinden Fenerbahçe yönünde atılmış iki şamandıra arasındaki hattır. Start, genel güneybatı yönüne yapılacaktır. Görsel işaretler Moda Deniz Kulübü bahçesindeki işaret direğinden gösterilecektir.

11.2 YARIŞ 2 (25 Temmuz 2015 Cumartesi)

Start şamandırası ile Komite Botu üzerindeki turuncu kerteriz bayrağı taşıyan gönder arasındaki hat olacaktır. Startta Komite Botu iskelede, şamandıra sancakta bırakılacaktır.

11.3 YARIŞ 3 (26 Temmuz 2015 Pazar)

Start şamandırası ile Tirilye Mendirek üzerindeki turuncu kerteriz bayrağı taşıyan gönder arasındaki hat olacaktır. Start, genel kuzeybatı yönüne yapılacaktır.

12 FİNİŞ HATTI

12.1 YARIŞ 1

Tirilye iskelesi üzerindeki turuncu kerteriz bayrağı taşıyan işaret direği ile genel kuzeydoğu yönüne atılacak şamandıra arasındaki hattır. Finiş, güneydoğu yönüne yapılacaktır.
İşaret direği yaklaşık koordinatı: 40º 23'.627 N, 028º 47'.902 E

12.2 YARIŞ 2

Yarış Komitesi Botu üzerindeki turuncu kerteriz bayrağı taşıyan gönder ile finiş (start) şamandırası arasındaki hattır. Finişlerin yönü start yönünün tersidir.

12.3 YARIŞ 3

Moda Deniz Kulübü bahçesindeki yarış izleme platformu üzerinde buluna işaret direğinden genel güneydoğu yönünde atılmış şamandıra arasındaki hat olup finişlerin yönü start hattının tersidir.

12.4 Güneş batımından itibaren ışıklandırma yapılacaktır.

13 ZAMAN SINIRI

13.1 YARIŞ 1

25 Temmuz 2015 Cumartesi günü saat 12.00'a kadardır.

13.2 YARIŞ 2

Her sınıf için 180 dakikadır.

13.3 YARIŞ 3

26 Temmuz 2015 Pazar günü saat 23.59'a kadardır.

14 RRS BÖLÜM 2 KURALLARINI İHLAL CEZASI

Bölüm 2 Kurallarını ihlal eden bir tekne olaydan sonra mümkün olan en kısa zamanda ve diğer teknelerden iyice uzaklaştıktan sonra, derhal bir tramola ve bir kavançadan oluşan dönüşler şeklinde, aynı yönde İki Dönüş Cezası kullanacaktır.
Güneşin batışı ile doğuşu saatleri arasındaki zaman içinde - ki bu süre içinde yatlar, istenen seyir fenerlerini yelkenler tarafından maskelenmeyecek şekilde yakarak taşımak zorundadır - Uluslararası Denizde Çatışmayı Önleme Kuralları, RRS Bölüm 2 Kurallarının yerini alır.

15 YARIŞ SAYISI, PUANLAMA VE ÖDÜLLER

15.1 **TAYK Trofesi** ve Olympos Regatta için 3 yarış planlanmıştır.

15.2 Olympos Regatta için yapılan yarışlar üzerinden (yarış atma yok) değerlendirme yapılacaktır. Toplamda en az puan alan tekne kazanacaktır. Bir sınıfta 3 kayıt varsa ödül birinciye, 4 kayıt varsa birinci ve ikinciye, 5 ve daha fazla kayıt varsa birinci, ikinci ve üçüncüye ödül verilecektir.

15.3 Puanlar arasında eşitlik olması durumunda eşitlik, RRS A8' e göre bozulacaktır.

15.4 IRC 0, I, IRC II, IRC III sınıflarında yapılacak BCT (En İyi Düzeltilmiş Zaman) sıralamasında genel klasmanda birinci olan tekneye Olympos Regatta Kupası verilecektir. BCT için; yapılan her yarışın düzeltilmiş zamana göre sıralaması yapılacak ve puanlandırılacaktır. Seri sonunda yapılacak sıralamada toplamda en az puan alan yata verilecektir. BCT puanlandırılmasında start saati ve rota mesafesinin aynı olması koşulu vardır. Eğer herhangi bir nedenle bir sınıfta yarış abandone edilirse BCT seri sonu değerlendirmesinde o yarış yapılmadı kabul edilecektir. Puanlar arasında eşitlik olması durumunda eşitlik Madde 15.3'e göre bozulacaktır.

15.5 Yarış 1, 2 ve 3 için her sınıf birincisi ödüllendirilecektir.

15.6 IRC MAXI, IRC 0, I, IRC II, IRC III Sınıfları arasında Moda–Tirilye hattında, Marmara Denizini en hızlı geçen tekneye (First to Finish) özel ödül verilecektir.

16 KARAYA ÇEKME SINIRLAMALARI

Yarışlar sırasında Yarış Komitesinden önceden alınan yazılı izin dışında tekne karaya çekilmeyecektir.

17 DALGIÇ EKİPMANI VE PLASTİK HAVUZLAR

Yarış Komitesinin önceden yazılı izni olmadan bir seri yarışta ilk yarışın hazırlık işareti ile seri yarışının bitişi arasında, yarışan tekneler etrafında, su altı nefes alma aygıtı ve plastik havuzlar veya benzeri kullanılmayacaktır.

18 TELSİZ İLETİŞİMİ

18.1 Teknelerde VHF deniz telsizi bulundurulması ve yarışlar süresince açık olması şarttır. Yarışan teknelerin aksi belirtilmediği sürece VHF Kanal 73'ü ve olanak varsa Kanal 16'yı dinlemeleri gereklidir. Telsiz veya cep telefonu ile üçüncü şahıslarla temas kurarak (dolaylı veya dolaysız) yarışlara yön verilmesi veya yardım edilmesi, yardım alınması yasaktır.

18.2 Tekneler yarış süresince telsizle özel gönderme yapamaz veya diğer tüm teknelere de yönelik olmayan özel telsiz konuşmalarını dinleyemezler. Bütün tekneler aksi belirtilmediği sürece VHF Kanal 73'de kalacaklardır. Bu kanalda yarışla veya herhangi bir teknenin güvenliği ile ilgili olmayan şahsi konuşmalar yapamazlar.

18.3 Tekneler Yarış Komitesi ile Bursa Yelken Kulübü Genel Yarış Talimatı–2015 maddelerinde belirtilen görüşmeleri, koşullar elverdiği takdirde yapabilirler. Yarış Komitesinin herhangi bir telsiz mesajına cevap verme zorunluluğu yoktur.

19 SOSYAL ETKİNLİKLER

24 Temmuz 2015 Cuma gecesi Tirilye'ye varan teknelere çeşitli ikramlarda bulunulacak ve yanaşma hizmeti sunulacaktır.

25 Temmuz 2015 Cumartesi günü saat 19.30'da Tirilye Marinası rıhtımında Yarış 1 ve Yarış 2 sınıf birincileri ve IRC MAXI, 0, I, IRC II, IRC III Sınıfları arasında Moda–Tirilye hattında, Marmara Denizini en hızlı geçen tekne özel ödülü verilecektir.

26 Temmuz 2015 Pazar sabahı 07.00'de Tirilye mendirekte kahvaltı servisi olacaktır.

27 Temmuz 2015 Pazartesi saat 20.00'de Moda Deniz Kulübü'nde kokteyl ve ödül töreni düzenlenecektir.

20 GÖRSEL MALZEME KULLANIM HAKKI

Yarışlara katılan tüm yarışçılar, Organizasyon Otoritesinin ve/veya sponsorlarının yarışlarla ilgili her türlü görsel kayıt yapmasını/yaptırmasını, kaydın canlı ve/veya banttan herhangi bir süre ve zaman kısıtlaması olmaksızın yayınlamasını ve/veya yayınlattırmasını, fotoğraf çekmesini, fotoğrafların her türlü maksatla kullanmasını peşinen kabul ederler.

25 Haziran 2015 **YARIŞ ORGANİZASYON KOMİTESİ**

EKLER: EK A-YARIŞ 1 ROTASI, EK B-YARIŞ 2 ROTALARI, EK C-YARIŞ 3 ROTASI

BURSA YELKEN KULÜBÜ
EKER OLYMPOS REGATTA
24-27 TEMMUZ 2015

EK A
YARIŞ 1 (24 TEMMUZ 2015) ROTASI

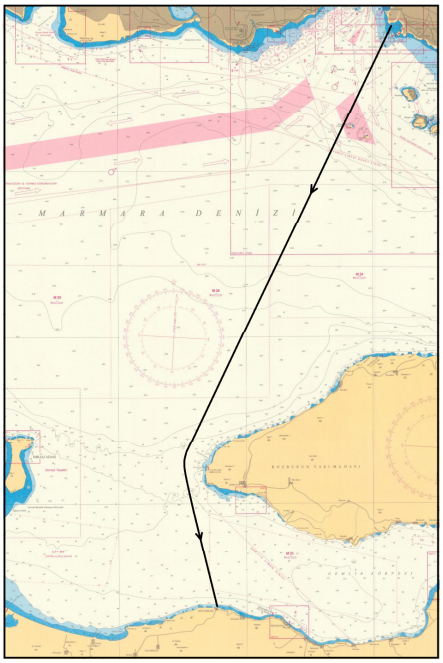

EKC
YARIŞ 3 (25 TEMMUZ 2015) ROTASI

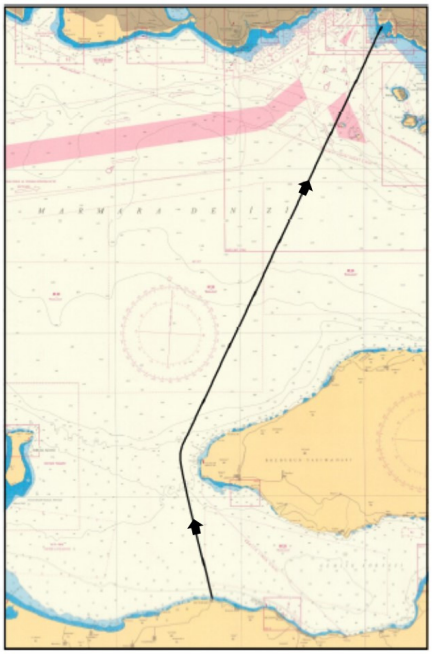

EK B
YARIŞ 2 (25 TEMMUZ 2015) ROTALARI

