TURKCELL PLATINUM BOSPHORUS CUP
29.05.2015 CUMA

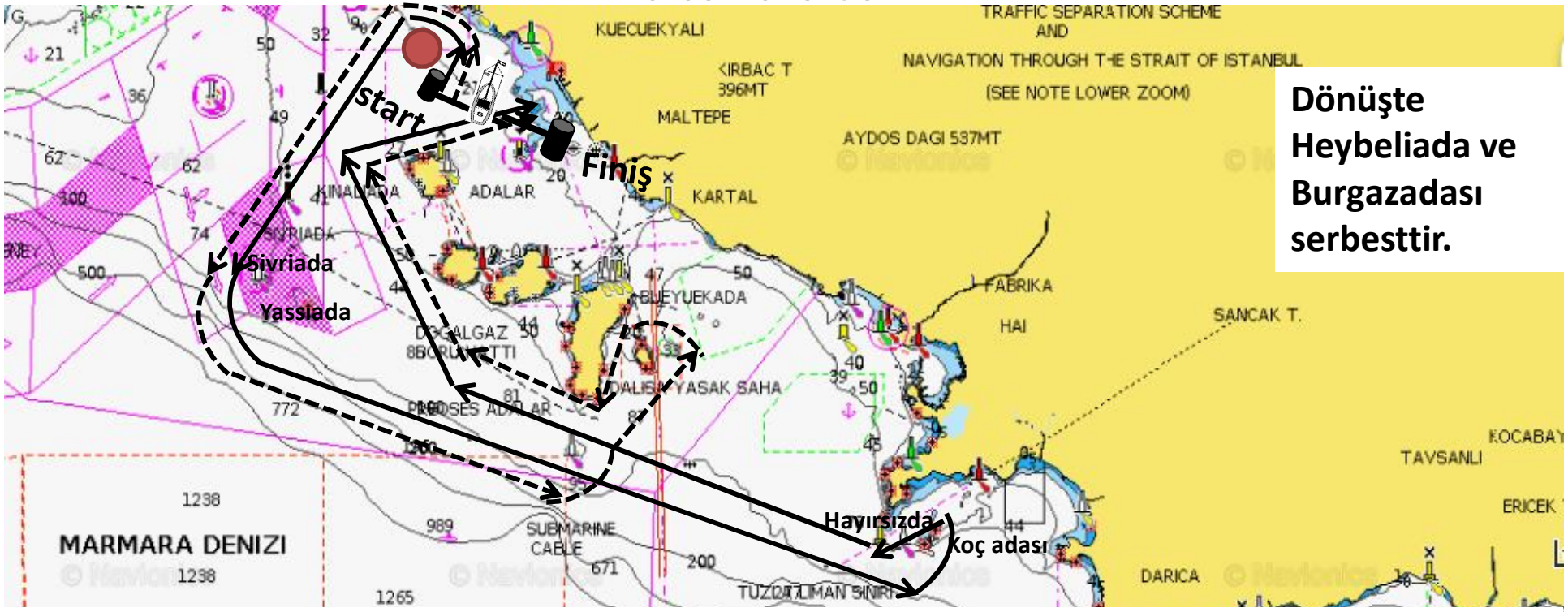

IRC MAXI & SUPER YACHT GEZİ SINIFLARI ROTA :

Start-1 no'lu şamandıra iskelede- Sivriada iskelede-Yassıada iskelede-Hayırsız Adası iskelede-Koç Adası iskelede-Büyükada sancakta-Kınalıada sancakta-finiş

Not: 1 no'lu şamandıra rüzgara göre atılacaktır (Yaklaşık 38,6 Mil).

**ALTERNATİF ROTA:

Start-1 no'lu şamandıra iskelede- Sivriada iskelede-Yassıada iskelede-Neandros Adası(Balıkçı Adası) iskelede-Sedef Adası iskelede-Büyükada sancakta-Kınalıada sancakta-Finiş

Not: 1 no'lu şamandıra rüzgara göre atılacaktır (Yaklaşık 28 Mil).

**** Alternatif rota uygulaması startta uyarı işaretinden önce 1 no'lu sayı flandırasının toka edilmesiyle ilan edilecektir.**

TURKCELL PLATINUM BOSPHORUS CUP
30.05.2015 CUMARTESİ

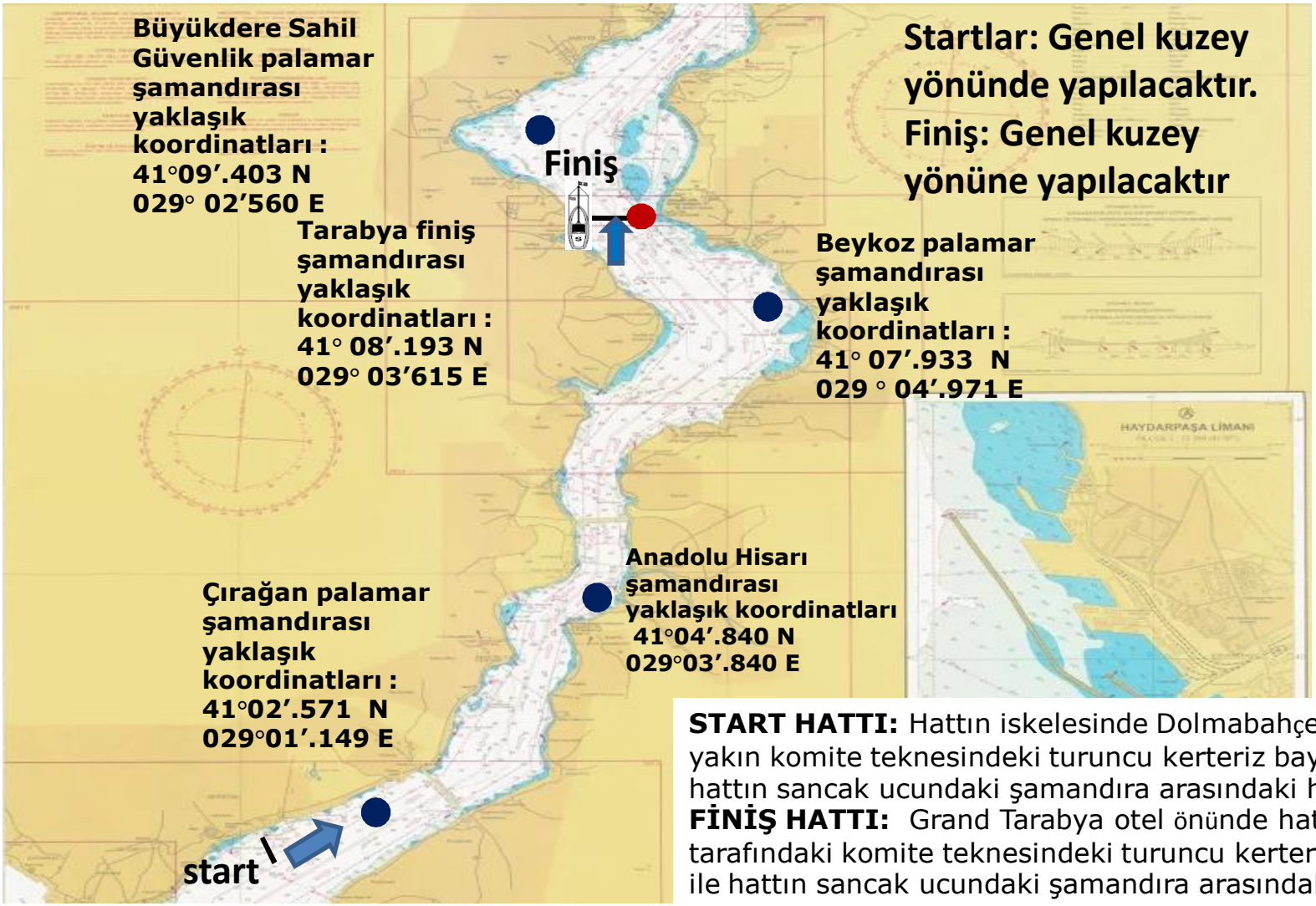

START HATTI: Hattın iskelesinde Dolmabahçe rıhtımına yakın komite teknesindeki turuncu kerteriz bayrağı ile hattın sancak ucundaki şamandıra arasındaki hattır.
FİNİŞ HATTI: Grand Tarabya otel önünde hattın iskele tarafındaki komite teknesindeki turuncu kerteriz bayrağı ile hattın sancak ucundaki şamandıra arasındaki hattır.

IRC MAXI SINIFI ROTA :

Dolmabahçe Start- Beykoz palamar şamandırası iskelede-Çırağan Palamar şamandırası iskelede-Büyükdere Sahil Güvenlik palamar şamandırası iskelede-Anadolu Hisarı şamandırası iskelede- Tarabya Finiş (Yaklaşık 30 Mil).

TURKCELL PLATINUM BOSPHORUS CUP
31.05.2015 PAZAR

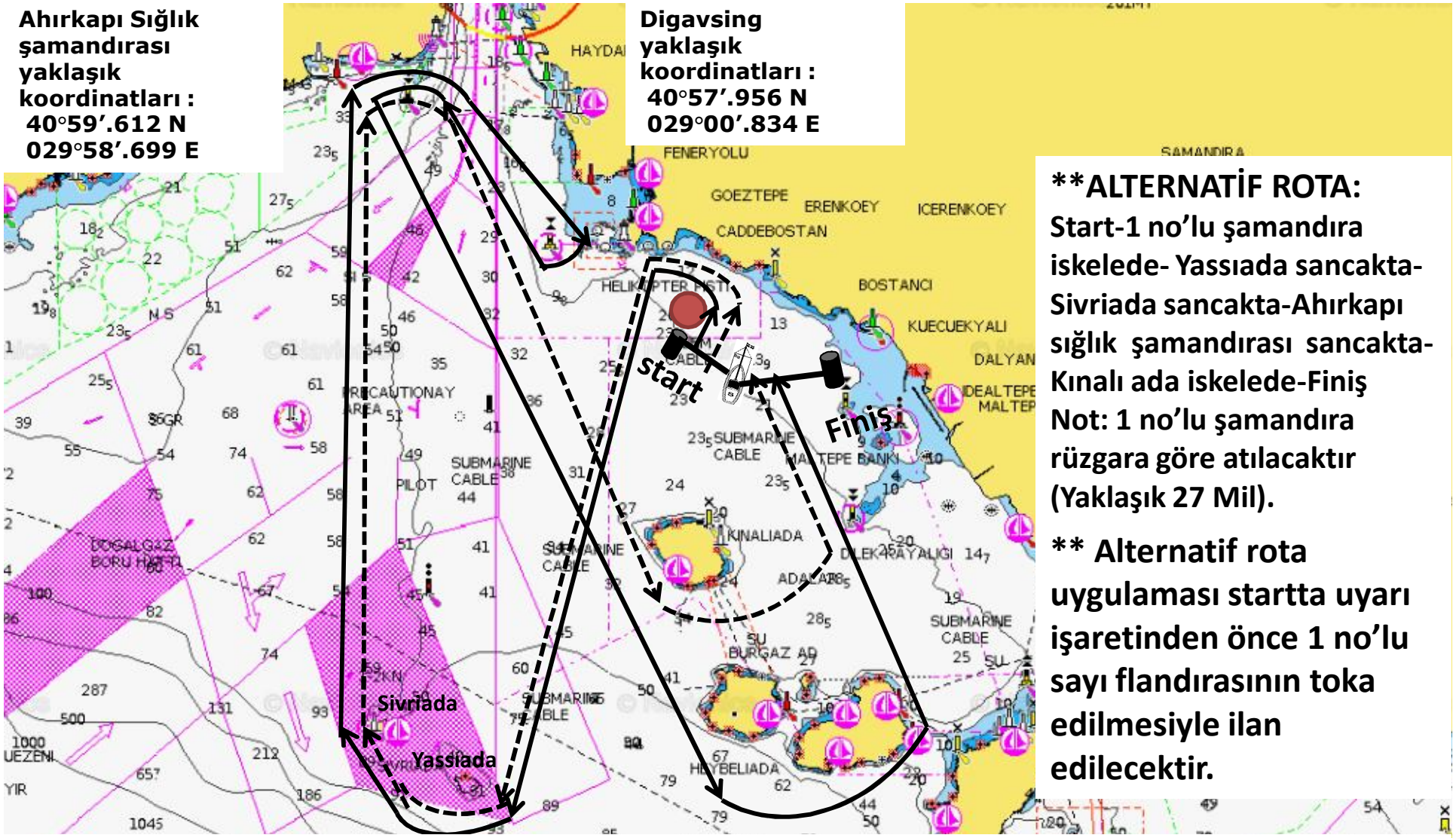

****ALTERNATİF ROTA:**
Start-1 no'lu şamandıra iskelede- Yassıada sancakta-Sivriada sancakta-Ahırkapı sığlık şamandırası sancakta-Kınalı ada iskelede-Finiş
Not: 1 no'lu şamandıra rüzgara göre atılacaktır (Yaklaşık 27 Mil).

**** Alternatif rota uygulaması startta uyarı işaretinden önce 1 no'lu sayı flandırasının toka edilmesiyle ilan edilecektir.**

IRC MAXI & SUPER YACHT GEZİ SINIFLARI ROTA :Start-1 no'lu şamandıra iskelede- Yassıada sancakta-Sivriada sancakta-Ahırkapı sığlık şamandırası sancakta-Digavsing sancakta-Ahırkapı sığlık şamandırası iskelede-Heybeliada iskelede-Finiş
Not: 1 no'lu şamandıra rüzgara göre atılacaktır (Yaklaşık 37 Mil).