TURKCELL PLATINUM BOSPHORUS CUP
29.05.2015 CUMA

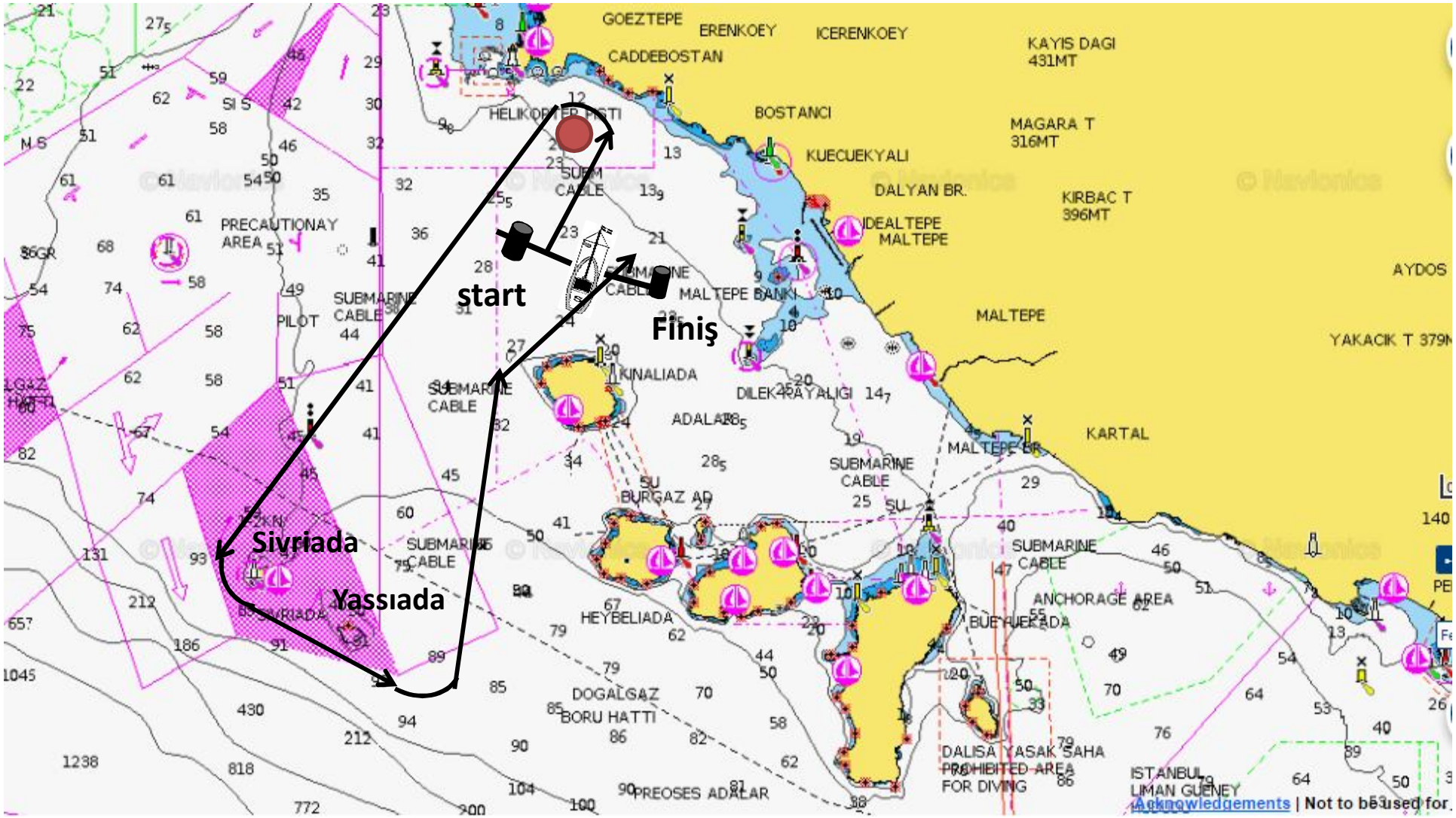

IRC IV & DESTEK SINIFI ROTA : Start- 1 no'lu şamandıra iskelede -Sivri Ada iskelede- Yassıada iskelede -Kınalı Ada sancakta-Finiş

Not: 1 no'lu şamandıra rüzgara göre atılacaktır (Yaklaşık 12,5 deniz mili) .

TURKCELL PLATINUM BOSPHORUS CUP
30.05.2015 CUMARTESİ

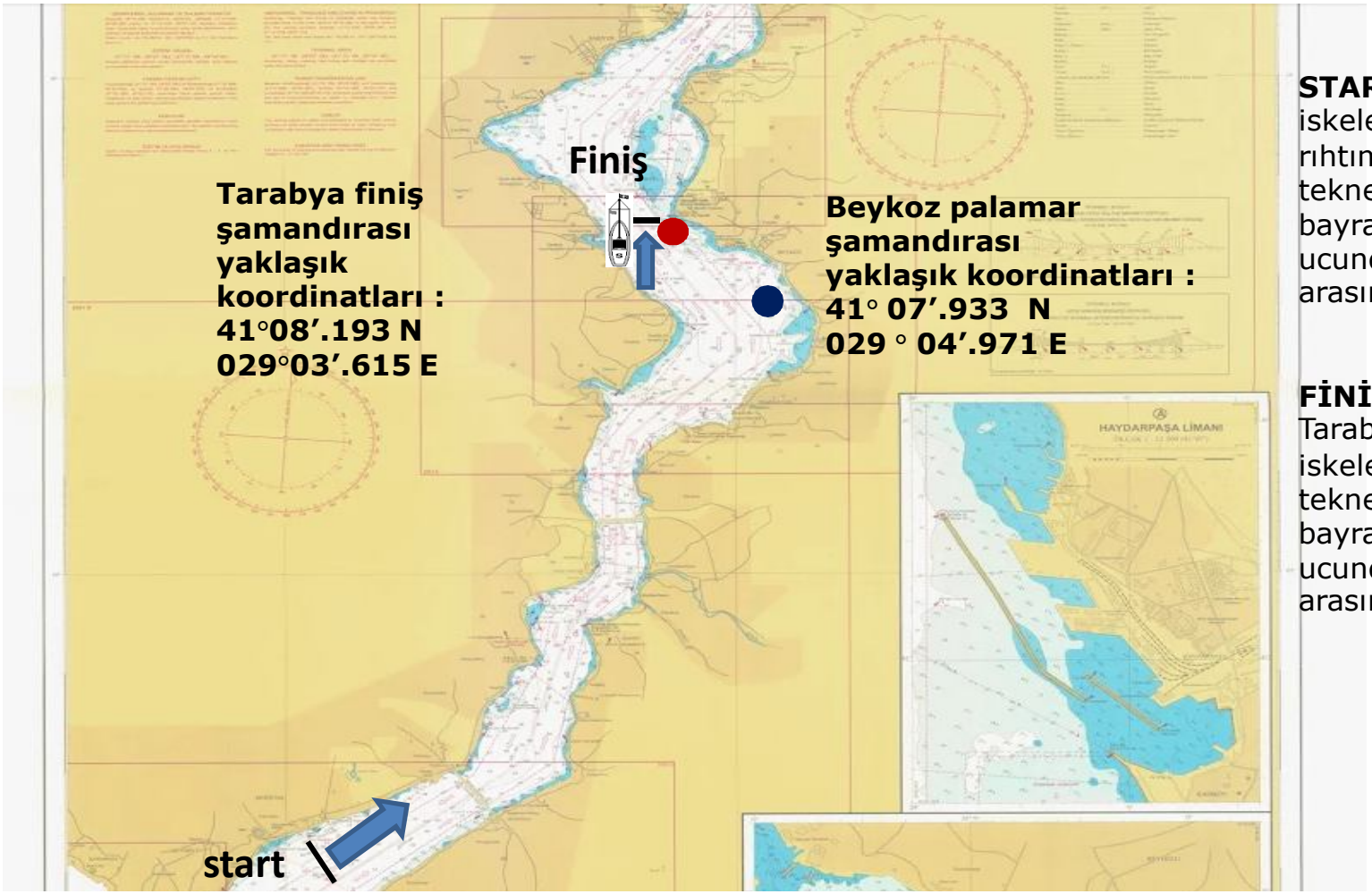

START HATTI: Hattın iskelesinde Dolmabahçe rıhtımına yakın komite teknesindeki turuncu kerteriz bayrağı ile hattın sancak ucundaki şamandıra arasındaki hattır.

FİNİŞ HATTI: Grand Tarabya otel önünde hattın iskele tarafındaki komite teknesindeki turuncu kerteriz bayrağı ile hattın sancak ucundaki şamandıra arasındaki hattır.

IRC IV & DESTEK SINIFI ROTA

Dolmabahçe start -Beykoz palamar samandırası iskelede -Tarabya oteli önü finiş -Yaklaşık 8 mil

Startlar: Genel kuzey yönünde yapılacaktır.

Finiş: Genel kuzey yönüne yapılacaktır.

TURKCELL PLATINUM BOSPHORUS CUP
31.05.2015 PAZAR

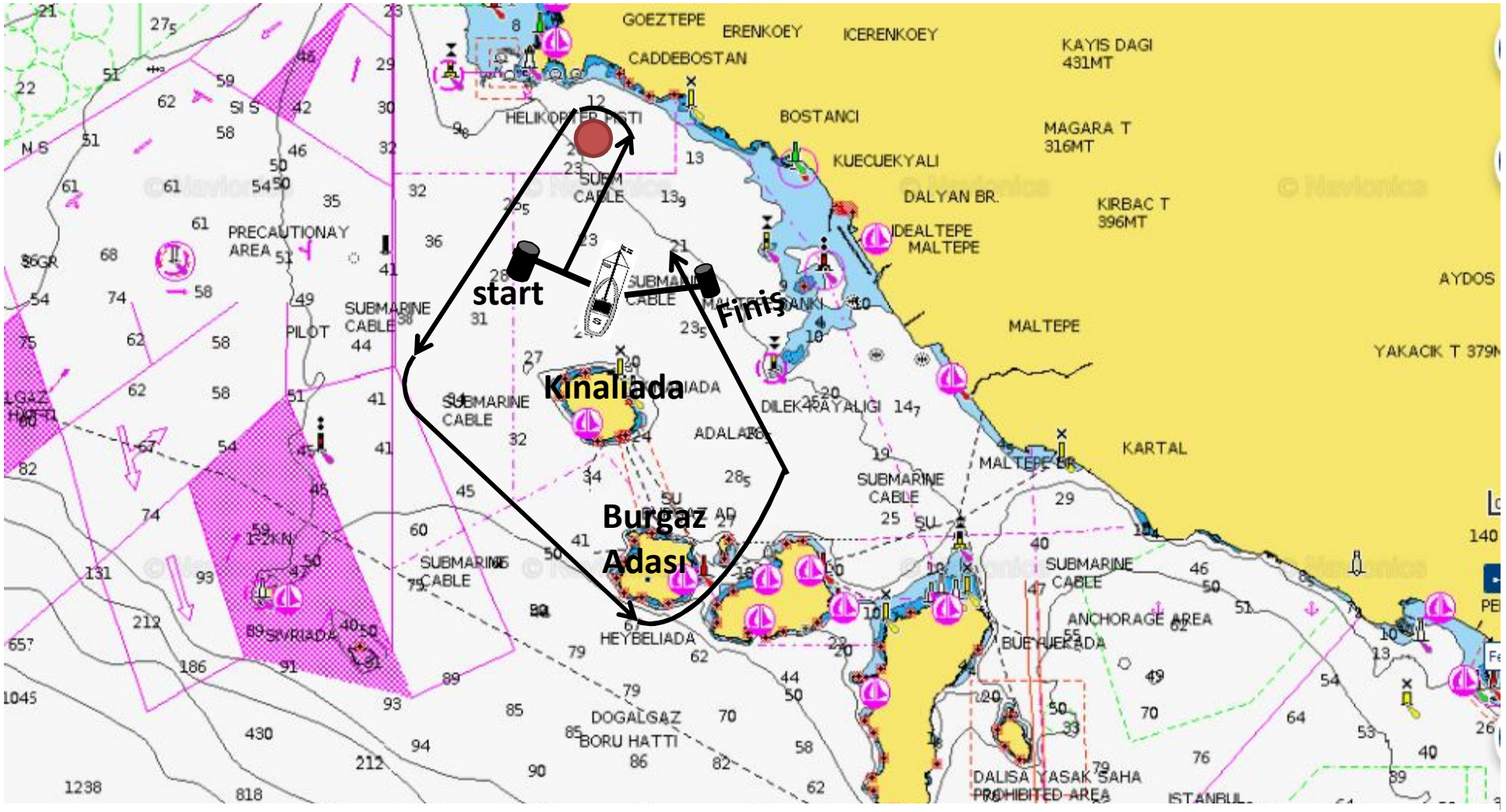

IRC IV & DESTEK SINIFI ROTA

Start-1 no'lu şamandıra iskelede -Kınalıada iskelede-Burgaz Adası iskelede-Finiş

Not: 1 no'lu şamandıra rüzgara göre atılacaktır (Yaklaşık 10,5 deniz mili).